Der Newsletter der Tanzsportabteilung TSV Unterhaching 1910 e.V. Ausgabe Februar 2024

Info

Mit diesem monatlichen Newsletter wollen wir allen Tanzsport-Interessierten die Möglichkeit geben, aktuelle Informationen über die Tanzsportabteilung des TSV Unterhaching zu erhalten.

Ausführliche Informationen über die TSA und deren Angebote gibt es unter www.tsv-unterhaching.de/abt-tsa-aktuelles. Diesen Newsletter könnt Ihr ebenfalls über diese Seite abrufen oder Ihr abonniert ihn einfach. Schickt dazu eine E-Mail an kontakt@tsaon-line.de (ebenso für Abmeldungen). An diese Adresse könnt Ihr auch weitere Anregungen, Infos etc. schicken.

Rückblick Januar 2024 – Events und Turniere

27.+28.01. TSA Paare bei Traditionsveranstaltungen in Ebersberg und „Dahoam"

+++ Die Ergebnisse unserer Januarturniere sind auf der Webseite der TSA gelistet. **+++**

Dieses Wochenende waren mehrere Paare der TSA bei zwei Turnierveranstaltungen am Start.

Am Samstag war die TSG Da Capo Ebersberg wieder Gastgeberin ihres traditionellen EbersBergKristall-Turniers, dessen Ergebnisse zugleich für die Bayernpokal-Wertung der Masters II zählten. In der Masters II A Standard traten **Michael Pechloff und Alexandra Ludsteck-Pechloff** an. Die beiden erreichten das Finale, in dem sie schließlich den 6. Platz belegten.

Am Sonntag richtete dann unsere Abteilung wieder ihre alljährlichen Januarturniere aus. In diesem Rahmen wurden sieben Turniere in der Standarddisziplin und zwei in der Lateindisziplin ausgetragen. Die Stimmung während der Veranstaltung war Klasse. Neben den Turnieren gab es insgesamt drei Vorstellungen unserer Hip-Hop Jugend-Gruppen. Für die GEOTHERMIE Arena war es ein Tag im Zeichen des Sports, da kurz nach Ende unserer Veranstaltung die Mannschaft des TSV Haching München ein Volleyball-Heimspiel der 1. Bundesliga bestritt.

Hier die Ergebnisse unserer Januarturniere:

In der Masters II A Standard nutzten **Michael Pechloff und Alexandra Ludsteck-Pechloff** die Gelegenheit zu einem weiteren Auftritt an diesem Wochenende. Die beiden erreichten erneut das Finale und konnten mit dem 5. Platz ihre Wertung vom Vortag verbessern.

In der Standard Masters IV S Standard traten **Josef und Rosi Behr** an. Sie ertanzten sich in ihrer Klasse den 8. Platz.

Der Newsletter der Tanzsportabteilung TSV Unterhaching 1910 e.V. Ausgabe Februar 2024

Auch in der Lateindisziplin war die TSA mit einem Paar vertreten. In der Masters III A Latein starteten **Clemens und Petra Kalmer**. Sie absolvierten souverän die Vorrunde und überzeugten auch im anschließenden "Finale Dahoam". Angefeuert durch das Publikum entschieden sie mit allen gewonnenen Tänzen das Turnier klar zu ihren Gunsten.

Eindrücke von den Januarturnieren der TSA am 28.01.2024

An dieser Stelle nochmal ein ganz dickes Dankeschön an die Organisatoren, an alle Helfer vor, während und nach dem Turnier, sowie an unseren Sponsor, der schnitt.kulisse

Übrigens, die Veranstaltung wurde live im Internet übertragen. Die Aufzeichnung ist auch noch weiterhin unter diesem Link verfügbar. Darüber hinaus hatten wir mit Klaus Butenschön einen Fotografen vor Ort, der die Turniere, die Auftritte und die gesamte Stimmung in Bildern festgehalten hat. Ihr könnt sie auf seiner Webseite anschauen.

20.01. Erste Erfolge im neuen Jahr

Hoch in den Norden der Republik ging es im Januar für **Clemens und Petra Kalmer**. Ganz genau nach Glinde in der Nähe von Hamburg. Hier fand die erste Rangliste der Masters III S Standard in diesem Jahr statt. Diese Gelegenheit nutzten viele Tänzer, insgesamt traten 105 Paare an. Clemens und Petra tanzten sich bis ins Viertelfinale und konnten sich am Ende über den 19. Platz freuen. Eine Super Leistung! Mit Ingo Bauer und Sandra Führsattel aus Nürnberg sowie Norbert und Petra Wiedemann aus Fürth waren zwei weitere bayerische Paare am Start:

Am anderen Ende der Republik im Dreiländereck am Bodensee waren **Gerhard Lödermann und Anne Frey** aktiv. Sie starteten im österreichischen Hohenweiler bei den offenen Vorarlberger Meisterschaften der Senioren III S in den Standardtänzen. Dabei ertanzten sie sich mit dem 7. Platz den Anschlussplatz ans Finale.

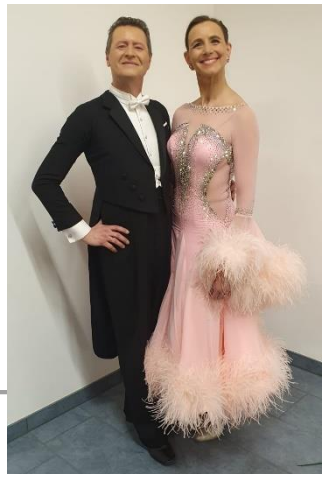

Aktuelle Trainingsmöglichkeiten

Der Newsletter der Tanzsportabteilung TSV Unterhaching 1910 e.V. Ausgabe Februar 2024

Trainingsplan - Sportarena [Tanzsportsaal + MZR 1 + MZR 3] + KinderhausPlus

Stand: ab 04.10.2023

Zeiten	Montag	Dienstag	Mittwoch	Donnerstag	Freitag	Zeiten	Samstag
10:00 – 15:00	Freies Training von 10:00 - 15:00 Uhr nach Rücksprache mit dem Hausmeister gemäß Absprache mit dem Sportamt!					10:00 – 15:00	freies Training
15:00 – 15:45	freies Training	freies Training	freies Training Kindergartengruppe Elwine	freies Training	freies Training	15:00 – 15:45	
16:00 – 16:45	Hiphop Minies Julia,Jessi,Tina					16:00 – 16:45	geschlossen
17:00 – 17:45	Hiphop I Julia,Jessi,Tina		Kindertanz MZR 1, Elwine	Kinder- und Jugendtanz Elwine SAG KiHaPlus Thommy, Denis		17:00 – 17:45	
18:00 – 18:45	Hiphop II Julia,Jessi,Tina		freies Training	freies Training Latein (Breitensport) Denislav, Iliyana		18:00 – 18:45	
19:00 – 19:45	freies Training	Breitensport Latein Clemens&Petra		Latein (Turnier) Denislav, Iliyana		19:00 – 19:45	
20:00 – 20:45	Practice	Breitensport Standard Susanne Hiphop / Ladies MZR 3, Julia	Standard BAS, Thommy	freies Training		20:00 – 20:45	
21:00 – 21:45	freies Training	freies Training	freies Training			21:00 – 21:45	
22:00						22:00	

Wer außerhalb der Kernzeiten trainieren möchte, muss sich vorab bei der Abteilungsleitung informieren, ob ein Hausmeister anwesend und der Tanzsportsaal auch frei ist.
Nachfrage und Anmeldung der Raumnutzung bitte über den Hausmeister gemäß Absprache mit dem Sportamt!
Hinweis: Während der Gruppenstunden und der Practise sind freies Training und/oder Privatstunden ohne Ausnahme nicht gestattet!

Der Newsletter der Tanzsportabteilung TSV Unterhaching 1910 e.V. Ausgabe Februar 2024

Veranstaltungen – Vorankündigungen

Für den Februar 2024 sind folgende Veranstaltungen geplant:

- 03.-04.02. Training mit Roberto Villa
- 09.-11.02. Training mit David Schavel
- 16.-17.02. Training mit Landestrainer Sven Traut
- 18.02. Workshop mit Susanne und Thommy

In eigener Sache

Schulung für Funktionäre (Turnierleiter / Beisitzer)

Die TSA veranstaltet seit vielen Jahren regelmäßige Turniere. Um solche Veranstaltungen durchführen zu können, sind viele helfende Hände notwendig. Neben der generellen Organisation und Durchführung werden aber auch Funktionäre benötigt, die im Besitz einer gültigen Lizenz sind. Hierbei handelt es sich im Wesentlichen um Turnierleiter und Beisitzer. Die Schulungen dafür sind über verschiedene Angebote des LTVB abgedeckt. Die Schulungen finden typischerweise an zwei aufeinanderfolgenden Wochenenden statt und werden mit einer Prüfung abgeschlossen. Infos dazu gibt es direkt **hier** beim LTVB.

Wir im Internet

Die TSA des TSV Unterhaching ist seit vielen Jahren im Internet vertreten. Ihr erreicht uns über www.tsaonline.de oder direkt über die TSV Seite www.tsv-unterhaching.de/abt-tsa-aktuelles.

Ihr findet dort alles Wissenswerte über die TSA, von aktuellen Informationen über Veranstaltungen, Ergebnisse und Erfolgsmeldungen, inklusive Archiv bis zu einem Tanzlexikon.

Tanzen im Fernsehen

Eine regelmäßig aktualisierte Übersicht von Sendeterminen rund ums Tanzen findet Ihr auf der Webseite des Deutschen Tanzsportverbandes unter Fernsehtermine.

Zu guter Letzt → Meldung von Turnierergebnissen

Der Newsletter der Ausgabe Februar 2024

Bitte meldet Eure aktuellen Turnierergebnisse (Platz, Anzahl gestartete Paare und Turnierort), damit wir sie auf unseren Webseiten (siehe oben) veröffentlichen können.

Schickt eine SMS an 0177-8915947 oder schreibt eine E-Mail an kontakt@tsaonline.de (lese ich nur abends). Ich versuche die Ergebnisse dann zeitnah ins Netz zu stellen.

Bei Interesse schreibt auch ein paar Zeilen über das Turnier und/oder schickt ein Bild mit. Bitte das Copyright beachten, damit wir keinen Ärger bekommen.

Bitte denkt ebenfalls daran, die Datenschutzerklärung des TSV zu unterschreiben.

Viel Spaß beim Tanzen, egal ob auf der Fläche oder online!

Steffen